

Die Final-Teams der 3. Wettbewerbsphase des BPW 2018:



Prof. Dr. med. Henrik Michaely vom Team mediaire

Branche
Life Sciences

Team

Dr. Gordana Apic

CFO & Co-Founder, Biologin

Dr. Jörg Döpfert

CTO & Co-Founder, Physiker

Prof. Michael Fenchel

CIO & Co-Founder, Radiologe

Dr. Andreas Lemke

CEO & Co-Founder, Physiker

Prof. Henrik Michaely

CSO & Co-Founder, Radiologe

Das Team

mediaire GmbH

hat erfolgreich an der 3. Stufe des BPW 2018 teilgenommen. Das Team erreichte den **3. Platz** in **BPW Plan**.

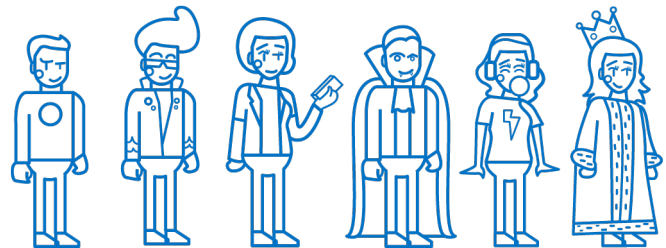

Geschäftsidee

mediaire entwickelt und vermarktet eine auf Künstlicher Intelligenz (KI) basierte Software zur Analyse von medizinischen Bild-daten in der Radiologie. Aktuell hat ein Radiologe aufgrund der steigenden Anzahl an Bildern und Patienten für die Diagnose nur etwa drei Sekunden Zeit, ein Bild zu analysieren. Das Unternehmen ist angetreten, den Radiologen durch den Einsatz von KI und den modularen Aufbau ein kundenorientiertes Leistungsangebot in sämtlichen radiologischen Anwendungsfeldern zu bieten und damit die Befundungsqualität nachhaltig zu verbessern.

Alleinstellungsmerkmal

In der Radiologie hat das Thema Datensicherheit nicht nur durch die Datenschutzgrundverordnung einen ganz besonderen Stellenwert. Die mediaire-Lösung ermöglicht als einziger Anbieter die durchgängige Sicherheit der Patientendaten durch eine lokale Analyse und die Interoperabilität mit allen radiologischen Systemen. Zusätzlich erlaubt die kurze Analysezeit von unter zehn Minuten eine sofortige Diagnose des Patienten und der strukturierte Befundvorschlag eine signifikante Effizienzsteigerung des Radiologen.

Kontakt

Dr. Andreas Lemke
Telefon: +49 179 74 24 736
E-Mail: a.lemke@mediaire.de

Gründungsphase/Gründungsort

Die Gründung ist im Februar 2018 in Berlin erfolgt.